

COMUNE DI BELLINZAGO NOVARESE
REGIONE PIEMONTE

PROVINCIA DI NOVARA

LEGGE REGIONALE 5 DICEMBRE 1977, n° 56
E SUCCESSIVE MODIFICHE E INTEGRAZIONI

CIRCOLARE DEL PRESIDENTE DELLA GIUNTA REGIONALE
n° 7/LAP, 8 MAGGIO 1996

VARIANTE GENERALE AL
PIANO REGOLATORE GENERALE COMUNALE

CARTA di SINTESI della PERICOLOSITA' GEOMORFOLOGICA
e dell'IDONEITA' all'UTILIZZAZIONE URBANISTICA
Scala 1:10.000

TAVOLA
6



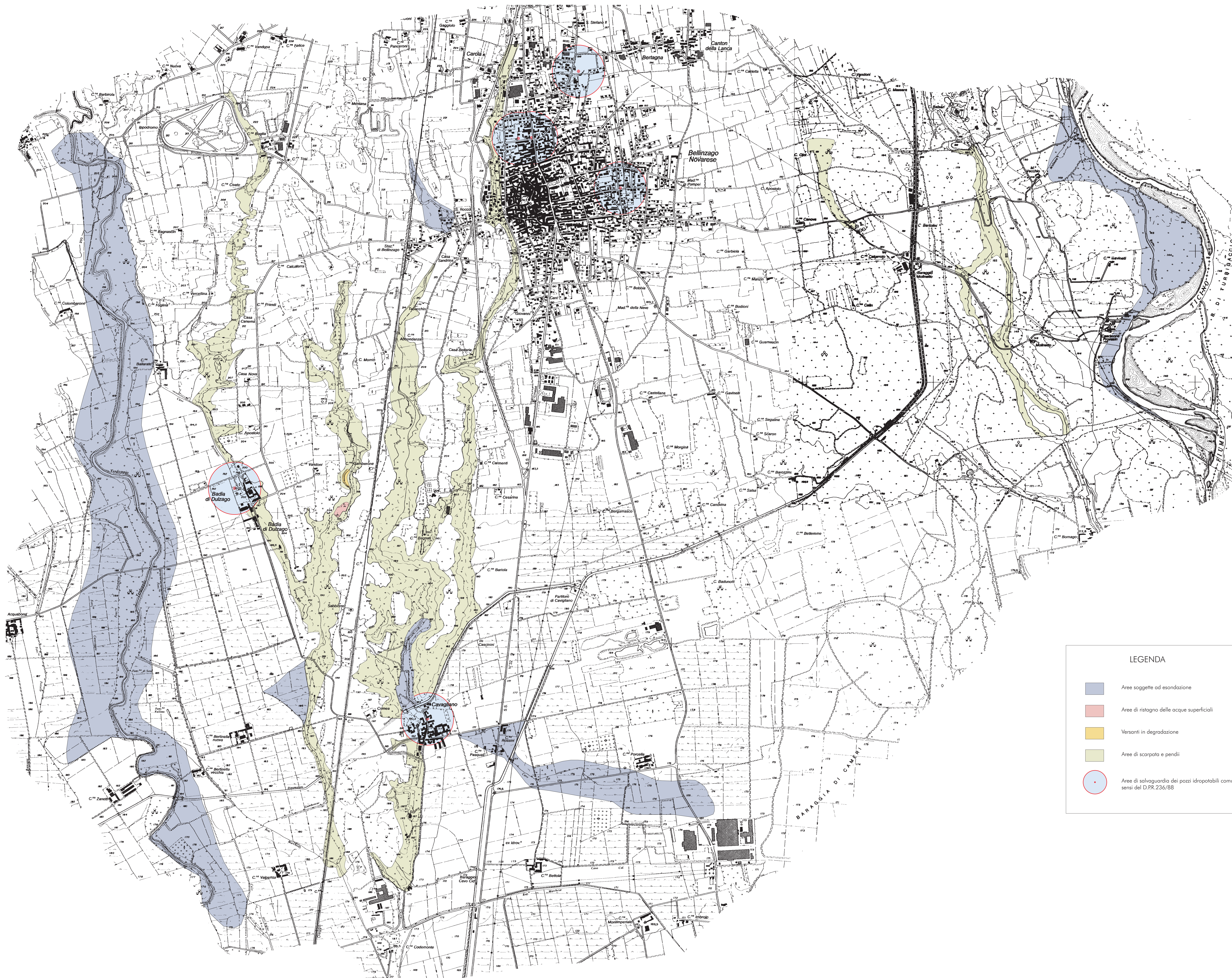

ARONA, APRILE 1998

STUDIO GEOLOGICO EPIFANI
Via XX Settembre 73 - 28041 Arona
0322/241531 0322/48422
E-MAIL: EPIFANI@INTERCOM.IT

DOTT. GEOL. F. EPIFANI

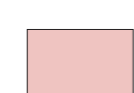

LEGENDA

-  Aree soggette ad esondazione
-  Aree di ristagno delle acque superficiali
-  Versanti in degradazione
-  Aree di scarpato e pendii
-  Aree di salvaguardia dei pozzi idropotabili comunali ai sensi del D.P.R. 236/88